VISIT…

LANZAROTE Caliente.COM

BELLA

(She's All I Ever Had)

Spanish Lyrics by
LUIS GOMEZ ESCOLAR

English Lyrics and Music by
ROBI ROSA, GEORGE NORIEGA
and JON SECADA

Moderately slow ♩ = 82

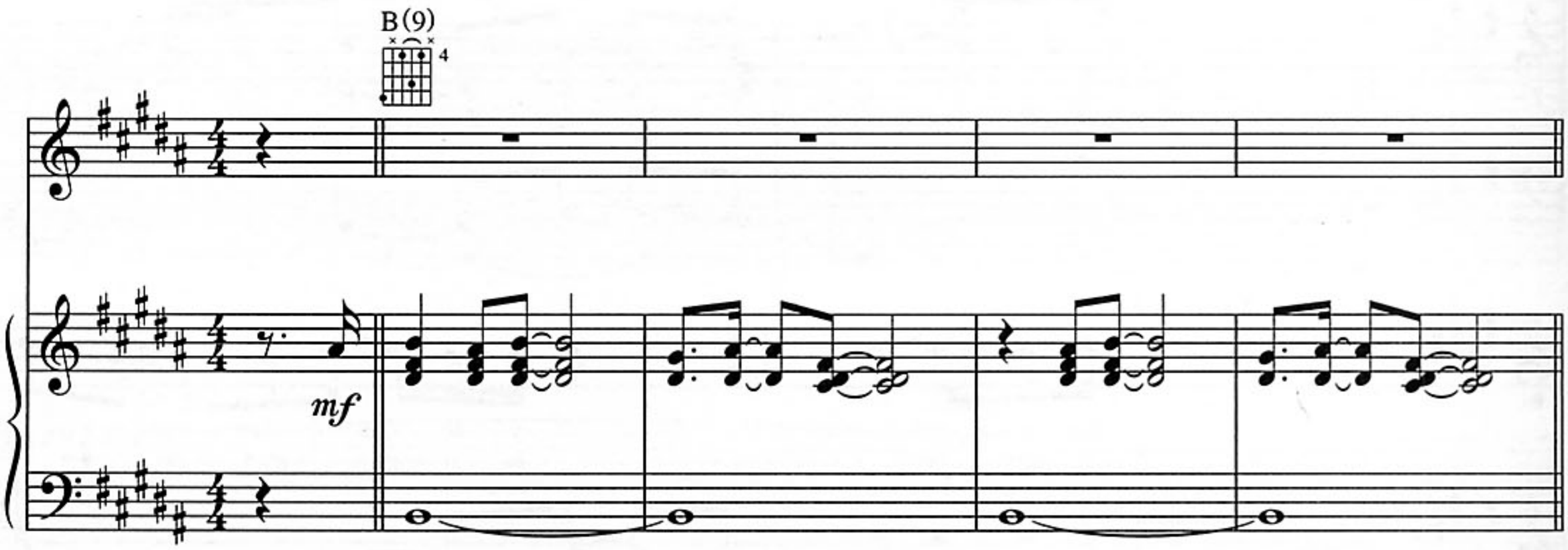

Verso:

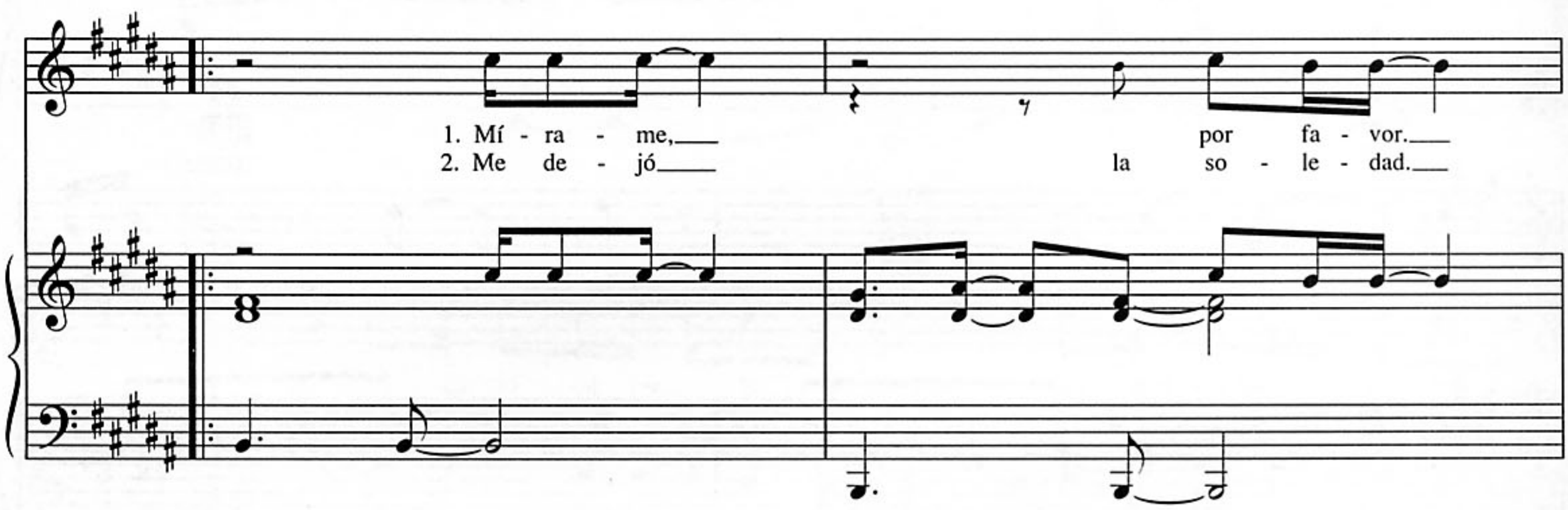

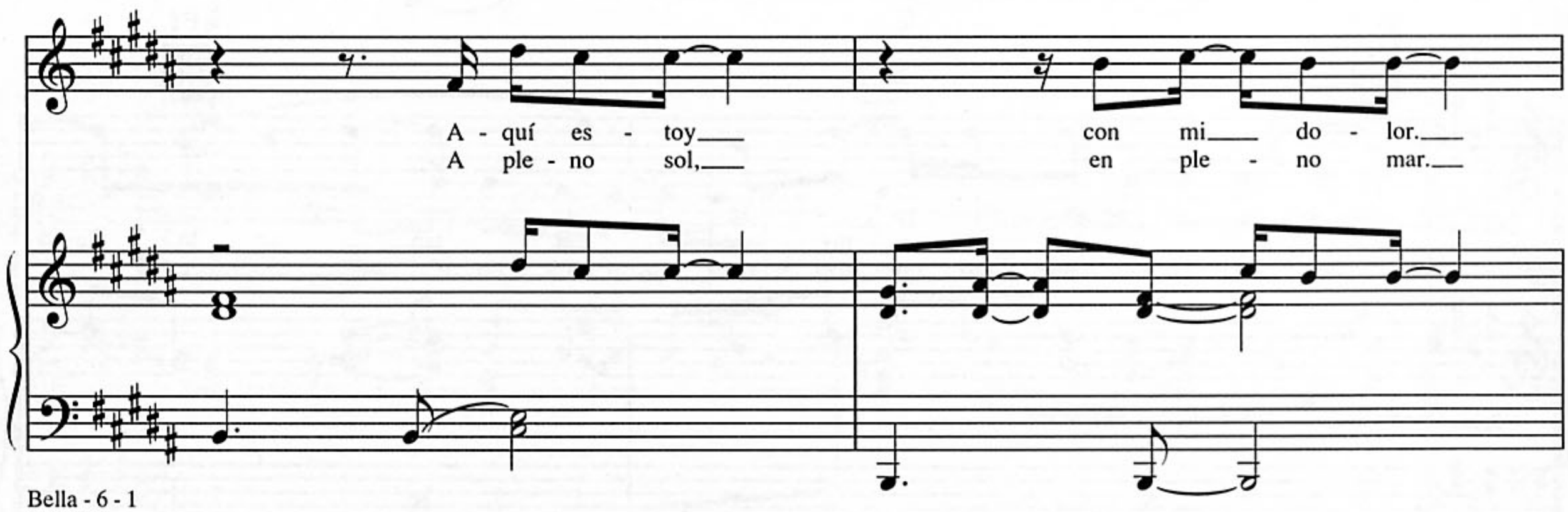

© 1999 A PHANTOM VOX PUBLISHING (BMI), FOREIGN IMPORTED PRODUCTIONS & PUBLISHING, INC. (BMI)
and ESTEFAN MUSIC PUBLISHING INTERNATIONAL, INC. (ASCAP)
All Rights for A PHANTOM VOX PUBLISHING Administered by WARNER-TAMERLANE PUBLISHING CORP. (BMI)
All Rights Reserved

E - lla dió___ un pa - so a - trás.___
Si la ves___ al - gu - na vez.___

Un a - diós___ y no que - da más.___
Di - le que yo la si - go a - man - do.___ } Be -

G♯m7 F♯

lla,___ be - lla al___ a - ma - ne -

E(9) F♯

cer.___ (So - lo pa - ra mí.___)
(A - quí es - toy tan mal, tan___ so - lo.) } Be -
(Quie - ro que vuel - va a mí.___)

G♯m7 4 F♯

lla, be - lle - za de mu - jer.

E(9) Em6

Coro:

B F♯/B

E - lla to - do me lo dió, des - de el al - ma has - ta la piel,

E Em6

fué mi ver - so a mi pa - pel, fué mi a - mi - ga y fué mi a - mor.

B

F♯/B

Co - no - cí - a mi in - te - rior, co - mo bo - la de cris - tal.

E

To Coda ⊕

Em6

Me a - le - jó de to - do mal, me dió su co - ra - zón.

B(9)

4

1.

2.

D.S.𝄋 al Coda

Be -

𝄌 *Coda*

Em6 B

me dió su co - ra - zón. E - lla to - do me lo dió,

F♯/B E

des - de el al - ma has - ta la piel, fué mi ver - so a mi pa - pel,

Em6 B

fué mi a - mi - ga y fué mi a - mor. Co - no - cí - a mi in - te - rior,